

Diretoria Regional de Educação de São Miguel

CIRCULAR DRE MP Nº 31/2025: 15/09 a 19/09/2025

Ler é uma operação inteligente, difícil, exigente, mas gratificante. Ninguém lê ou estuda autenticamente se não assume, diante do texto ou do objeto da curiosidade a forma crítica de ser ou de estar sendo sujeito da curiosidade, sujeito da leitura, sujeito do processo de conhecer em que se acha. Ler é procurar buscar criar a compreensão do lido; daí, entre outros pontos fundamentais, a importância do ensino correto da leitura e da escrita. É que ensinar a ler é engajar-se numa experiência criativa em torno da compreensão. Da compreensão e da comunicação.
(Paulo Freire)

SUMÁRIO

1- RECURSOS HUMANOS/ DIAF	02
1.1- Pagamento.....	02
2.1- Verbas.....	06
2- DICEU	07
3- DIPED	10
3.1- Educação Infantil.....	10
3.2- Ensino Fundamental e Médio.....	11
3.3- NAAPA.....	14
3.4- CEFAI.....	14

Diretoria Regional de Educação de São Miguel

1- RECURSOS HUMANOS/ DIAF

1.1 PAGAMENTO

1. Atividade: Informação - **BOLETIM INFORMATIVO Nº 019/2025 - DGF**

Dirigido: URH's

Data: 05/09/2025

Conteúdo: Aposentadoria e suspensão de descontos de consignações facultativas

Informamos que os descontos de consignações facultativas de servidores que se aposentam podem ficar temporariamente suspensos no primeiro mês após a aposentadoria. Essa suspensão depende, dentre outros fatores, da relação entre a data de aposentadoria e da consolidação da folha de pagamento da Prefeitura.

Além disso, caso a aposentadoria implique em redução da remuneração, e por consequência, da margem consignável, poderá ocorrer suspensão e/ou desconto parcial de consignados facultativos.

Assim, o servidor deve estar sempre atento ao seu contracheque. Identificando a suspensão e/ou desconto parcial de algum consignado, deverá procurar a consignatária para eventuais acertos, a fim de evitar cobrança de juros ou perda de benefícios.

Solicitamos que orientem seus servidores.

2. Atividade: Informação

Conteúdo: Data Corte da Folha de Pagamento/Setembro

Considerando que, toda e qualquer ocorrência deverá ser Apontada/Cadastrada, diariamente, com foco nos processamentos de Data Corte (12/09/2025) e dentro do mês de competência, solicitamos promover a conferência e providências quanto ao roteiro a seguir:

✓ **ADIANTAMENTO DO 13º SALÁRIO:** Conferir se há cadastro/crédito para os solicitantes de SETEMBRO/2025.

✓ **FÉRIAS:** Conferir se todos os Servidores com usufruto de Férias (Rubrica 63) em SETEMBRO/2025, estão com os cadastros regularizados e 1/3 de Férias em Folha, bem como, os Servidores com usufruto em OUTUBRO/2025.

✓ **FREQUÊNCIA:** Atualizar Frequência/Apontamento de 2025 (Pendências), Janeiro, Fevereiro, Março, Abril, Maio, Junho, Julho, Agosto. Setembro/2025 até a Data Corte que será em 12/09/2025;

- Conforme orientações, assunto este, sempre presente nas pautas de Reuniões de Pagamento, faz-se necessário justificar/quantificar os cadastros das ocorrências (Ausências/Gratificações etc...) no campo de observações, na Tela de Frequência do Sistema SIGPEC;
- Acompanhar as Legislações publicadas para subsidiar as análises e apontamentos. Atentar para as orientações referentes à escrituração/observações na F.F.I.
- Orientamos que os registros não contenham rasuras; se necessário, utilizar o campo de observações para anotações; assim como os registros estejam de acordo com o horário

Diretoria Regional de Educação de São Miguel

homologado. Solicitamos observar o contido no Manual de Normas e Procedimentos da Secretaria Municipal de Educação/2007, item 23 - Ponto do Pessoal Administrativo e Docente, pág. 375:

"O registro da frequência é obrigatório a todos os Servidores e sua fidedignidade é de responsabilidade da chefia, a quem será imputada falta disciplinar caso sejam observadas as seguintes ocorrências:

- ponto em aberto para o dia seguinte;
- ausência de controle do cumprimento das jornadas de trabalho, horas suplementares, adicionais e outras;
- adulteração, rasuras e irregularidades;
- não controle das saídas durante o expediente, ainda que previstas em legislação;
- convocações para prestação de horas suplementares de trabalho, em desacordo com a legislação vigente"

✓ **HAN/FPJ/FPI:** Configuração das Faltas Parciais para EMEI, CEMEI, EMEF, EMEFM; Portaria 3080/08 que dispõe sobre o apontamento de Faltas ao serviço dos Profissionais de Educação docentes, contabilizando as ausências entre Regência e Projetos (JEX/TEX).

✓ **JORNADAS JBD/JEIF (EMEF/EMEFM/EMEI/CEMEI):** Conferir as JORNADAS de AGOSTO e SETEMBRO/2025 dos Professores referente às substituições (Cargo Alt/LM);

✓ **JEX/TEX/HTE:** LEI - QPE 14.660/07 DOCENTE

- Devem ser apontados com períodos fechados (01 a 28/30/31) no mês de competência.
- Efetuar devidos cálculos para descontos nas ocorrências de Faltas - Abonadas, Justificadas, Injustificadas e Faltas Parciais, utilizando as Tabelas (Anexas) contidas no Decreto nº 49.589/08.
- Atentar para os Limites previstos na Lei 14.660/07, somando JEX e TEX/HTE e TEX:

JBD - Limite de 170 mensais.

JEIF - Limite de 110 mensais.

PEI - Limite de 100 mensais.

[...]

Art. 15. Será desligado da classe/aulas atribuídas a título de JEX, o professor que se ausentar da regência por período igual ou superior a 30 (trinta) dias consecutivos ou interpolados, excetuando-se do cômputo as faltas justificadas, folgas do TRE, tribunal de júri, serviços obrigatórios por lei e dispensas concedidas pela SME.

§ 1º Caberá ao Diretor da Escola fundamentar a solicitação de desligamento das aulas e encaminhá-la, com as Folhas de Frequência Individual (F.F.I.'s) do professor, para análise e manifestação do Diretor Regional de Educação.

§ 2º Ocorrendo o desligamento mencionado no caput fica vedada, no âmbito da UE e da DRE, nova atribuição a título de JEX ao professor envolvido.

Diretoria Regional de Educação de São Miguel

[...]

✓ **HNT - GESTÃO/ADMINISTRATIVO/DOCENTE:** (EMEF/EMEFM/EMEI/CMCT): LEI 14.660/2007: CAPÍTULO III - GRATIFICAÇÃO POR SERVIÇO NOTURNO - Art. 63 e 64.

- Apontar para os Professores em período fechado de (01/09/2025 a 30/09/2025), a quantidade atribuída no Ano de 2025.
- Limites: Administrativo: 120h e Docente: 150h;

✓ **BENEFÍCIOS:** Reajuste - LEI Nº 18.0235/25 - A partir de 1º de MAIO/2025

AUXÍLIO REFEIÇÃO (Rubrica 143): Valor do Auxílio Refeição foi reajustado para R\$ 29,50 - Quantidade de 22 Auxílios para Equipe Administrativa para os Docentes - Folha de SETEMBRO/2025.

VALE ALIMENTAÇÃO: (Rubrica 184): Valores Reajustados conforme Tabela a seguir:

Faixas Salariais			Taxa de Vale Alimentação	
de		até		
			4554	708,17
de	4.554,01	até	7590	590,14
de	7.590,01	até	9108	472,12
de	9.108,01	até	10626	354,09
de	10.626,01	até	15180	236,04
a partir de	15.180,01			

SALÁRIO MÍNIMO: R\$1.518,00

AUXÍLIO TRANSPORTE (Rubrica 145): Valores reajustados para R\$5,00 , pagos para o Mês de OUTUBRO/2025 - Quantidade de 22 Auxílios:

Reajustes referente a outros Municípios há necessidade da solicitação formal para o Setor de Cadastro.

- Efetuar mensalmente a conferência da quantidade dos Benefícios (Auxílio Refeição/Transporte) pagos, com os dias de efetivo exercício. Atentar para os Cargos de Vigilância.
- Para Servidores que solicitarem agendamento de Licenças Médicas, cadastrar o INT (Intervalo de Licença Médica) na Tela de Frequência do SIGPEC.
- Formação em Rede: Há necessidade de Memorando digitalizado e enviado ao Setor de Cadastro/Transporte para regularização.

✓ **DÉBITO:** Efetuar os procedimentos de ciência e desbloqueio.

✓ **NOMEAÇÃO/DESIGNAÇÃO/CESSAÇÃO:** Analisar cadastro na Tela de Eventos de Cargo no Sistema SIGPEC e reflexo em Folha de Pagamento.

✓ **VACÂNCIA/FALECIMENTO:** Entrar em contato com Setor de Pagamento com Urgência.

Diretoria Regional de Educação de São Miguel

✓ **MOVIMENTAÇÃO/REMOÇÃO:** Solicitamos atenção para os Servidores que estão com lotação em sua Unidade por motivo de Remoção/Acesso, verificar/conferir: Férias, L.M., Frequência, Débitos, Dependentes, R.G. (Data de Expedição), Recadastramento etc...

✓ **RECADASTRAMENTO:** Notificar os aniversariantes do Mês de SETEMBRO/2025 que há necessidade de realizar o Recadastramento no Mês de Aniversário, bem como a Declaração de Família, sob pena de Suspensão de Pagamento. Conforme Orientações encaminhadas em 02/06/2022, a CNH, desde que dentro da validade de 05 a 10 anos, poderá ser aceita para o Recadastramento.

✓ **SENHA SIGPEC:** Conferir se os acessos estão todos corretos. Orientamos fechar Senha/Acesso dos Servidores que não necessitam trabalhar com o Sistema de Gestão de Pessoas (SIGPEC), bem como, para os Servidores removidos.

✓ **INT/ INT - CAT:**

- Há Necessidade de Atualização/Revisão/Cadastros do Mnemônico INT ou INT/CAT, e para os servidores que prorrogarão as Licenças Médicas e não terão efetivo exercício no mês de SETEMBRO/2025, efetuar o cadastro do INT ou INT/CAT até o final (Data Fim) do requerimento/atestado da Licença Médica apresentada/entregue pelo servidor.
- Sendo assim, orientamos que efetuem pontualmente os Cadastros (INT ou INT/CAT) e assim que a Licença Médica/Afastamento constar na Tela de Licença e Afastamento do Sistema SIGPEC, realizem a exclusão do Mnemônicos INT.
- Atenção: Para as servidoras em Licença Gestante, **sem** cadastro na Tela de Licenças e Afastamento - SIGPEC, apontar o Intervalo de Licença Médica - Mnemônico CAT para o período.

✓ **GDA/GLT:** LEI Nº 17.722 de Dezembro/2021: Atentar para Legislação:

- GRATIFICAÇÃO DE DIFÍCIL ACESSO - GDA (Rubrica 289): Decreto nº 60.988/22.
- GRATIFICAÇÃO DE LOCAL DE TRABALHO - GLT (Rubrica 302): Decreto nº 61.678/22.

✓ **FORMULÁRIOS:** Informamos que os formulários em anexo foram atualizados conforme as diretrizes do Manual de Identidade Visual (2025). Portanto, a partir de hoje, somente serão aceitos os formulários atualizados.

- Seguem formulários atualizados/2025: Por favor, substituir os antigos. As informações contidas nos formulários são de inteira responsabilidade da Direção e deverão ser encaminhadas, via e-mail oficial das unidades e assinatura eletrônica do diretor, conforme já orientado em reunião, para rhpagamentodremp@sme.prefeitura.sp.gov.br

Divulgar o CLIC:



CONSULTA A LEGISLAÇÃO MUNICIPAL: <http://legislacao.prefeitura.sp.gov.br/>

Diretoria Regional de Educação de São Miguel

MANUAL DE RECURSOS HUMANOS:

https://www.prefeitura.sp.gov.br/cidade/secretarias/gestao/portal_do_servidor/manuais_recursos_humanos/index.php?p=10689

E-mail's Equipe Setor de Pagamento:

armando.neto@sme.prefeitura.sp.gov.br - Armando Alvino Ferreira Neto.

carolina.lagoas@sme.prefeitura.sp.gov.br - Carolina Lopes Lagoas.

lramalho@sme.prefeitura.sp.gov.br - Luciana Ramalho.

roberto.luis@sme.prefeitura.sp.gov.br - Roberto Luís de Oliveira Jr.

sandro.pinto@sme.prefeitura.sp.gov.br - Sandro Jordano Pinto.

rhpagamentodremp@sme.prefeitura.sp.gov.br - SME - DRE São Miguel - RH Pagamento.

2.1. VERBAS - PTRF/PDDE

1.Atividade: Orientação - Perguntas e Respostas do Setor de Verbas - PTRF/PDDE

Público-alvo: APM/APMSUAC dos CEI/CEMEI/EMEI/EMEF/EMEFM/CEU.

Tema desta edição: CUIDADOS COM OS GOLPES

PERGUNTA 1. Recebi uma ligação do Banco do Brasil, posso confiar?

RESPOSTA: Não. O banco nunca liga para seus clientes, quando receber este tipo de ligação desconfie e nunca conceda nenhum tipo de informação, e/ou autorize qualquer transação.

PERGUNTA 2. Ao perceber perda/ roubo, fraude ou tentativa de fraude ou que caiu no golpe, o que devo fazer?

RESPOSTA: Solicitar o bloqueio TOTAL do cartão, nos casos de perda, roubo, furto, extravio, clonagem, fraude ou tentativa de fraude, via central de atendimento, pelo número 4004-0001, selecionando as opções abaixo:

Opção 3 – Empresa Agência: 1897-x/CC 19.150-7;

Opção 1 – Cartão: seguir as orientações do atendente e contestar despesas não reconhecidas se houver.

- Canal para contestações através do telefone 4003-0107.
- Registrar Boletim de ocorrência.
- Informar à DRE para que seja solicitada a 2ª via do cartão.
- Juntar à prestação de contas todos os documentos relacionados: B.O., demonstrativos das despesas (nos casos de fraude) e do estorno se já tiver ocorrido, justificativas, nota explicativa e/ou folha de informação relatando o ocorrido.

Informações Importantes:

a. Atenção, os golpistas têm uma boa fala, e te induz a acreditar que realmente estão falando com o gerente do Banco do Brasil, sempre desconfie.

b. Atenção, os golpistas induzem o cliente a desligar a ligação e a entrar em contato com o número da central de atendimento do banco. No entanto, nesse momento, a linha telefônica da unidade já está clonada, sendo direcionada diretamente aos golpistas ou a quem eles designarem para atender a

Diretoria Regional de Educação de São Miguel

ligação.

c. Atenção, nunca conceda senhas, autorização de transações, e ou retirada de cartão do seu poder.

d. Segue link do Banco do Brasil abordando sobre os principais golpes aplicados

<https://www.bb.com.br/site/pra-voce/seguranca/conheca-os-principais-golpes/>

Conheça os principais golpes - Portal BB

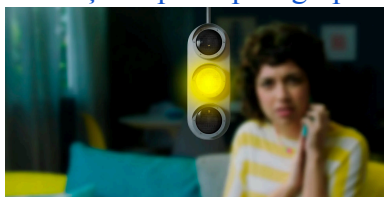

Começa com uma mensagem via SMS aparentemente real e sempre urgente. Quando clica a pessoa é direcionada para uma página falsa do banco, muito parecida com a original, e é induzida a digitar o número da agência, conta e senha. Olha aí o sinal! Nunca clique em links desse tipo, recebidos por SMS, e-mail ou redes sociais. Vá direto à página do banco ou da empresa. Caso você receba

www.bb.com.br

2- DICEU

1. Atividade: Implementação do Programa #TamoJunto

Público-alvo: EMEFs e EMEFM

Conteúdo: Comunicamos às unidades educacionais que, a partir de setembro de 2025, terá início a implementação do Programa #TamoJunto nas turmas de 8º ano do Ensino Fundamental das seguintes escolas:

EMEF Antonia e Artur Begbie

EMEF Presidente Epitácio Pessoa

EMEF José Honório Rodrigues

EMEF Prof. José Mario Pires Azanha

EMEF Dr. José Pedro Leite Cordeiro

EMEF Madre Maria Imilda do Santíssimo Sacramento

EMEF Profa. Marisa Moretti Câmara

EMEF Com. Vicente Amato Sobrinho

CEU EMEF Vila Curuçá

O #TamoJunto é um programa de prevenção e promoção da saúde que tem como objetivo fortalecer competências socioemocionais, estimular a tomada de decisão responsável e prevenir o uso de álcool, tabaco e outras drogas entre adolescentes. A proposta pedagógica é baseada em metodologias participativas, favorecendo o diálogo, a construção de vínculos e o protagonismo juvenil.

Diretoria Regional de Educação de São Miguel

As escolas participantes contarão com o suporte da DICEU, que acompanhará o processo de implementação, oferecendo orientações técnicas e pedagógicas, bem como formações específicas para as equipes escolares envolvidas.

Destacamos a importância do comprometimento de todos os profissionais para a efetiva integração do programa ao currículo, garantindo que os objetivos sejam alcançados e que os estudantes tenham a **oportunidade de vivenciar aprendizagens significativas voltadas à cidadania, saúde e bem-estar.**

2. Atividade: Encontro Formativo com CPs - Programa EntreNós

Público-alvo: Coordenadores pedagógicos- EMEFs

Conteúdo:

Para atender às demandas da Formação da Cidade “Programa EntreNós: Convivência Ética e Democrática na Escola e na Sociedade” e subsidiar a condução dos trabalhos junto aos docentes, em conformidade com a Instrução Normativa SME nº 23, de 28 de março de 2025, realizaremos o encontro um(a) coordenador(a) pedagógico(a) de cada Unidade Educacional que será realizado em nossa Diretoria Regional de Educação.

Responsáveis: João Rildo e Dayanne Lima

📍 **Local:** Sala de Formação – DRE São Miguel (3º andar)

📍 **Endereço:** Av. Nordestina, 747 – Vila Americana, São Paulo.

Datas, horários e grupos

Grupo A

 **23/09 (terça-feira) –**  **08h às 12h**

Unidades:

- CEU EMEF Maria Clara Machado
- CEU EMEF Parque São Carlos
- CEU EMEF Três Pontes
- CEU EMEF Vila Curuçá
- EMEF Antônia e Artur Begbie
- EMEF Antônio Carlos de A. Silva
- EMEF Armando Cridey Righetti
- EMEF Capistrano de Abreu
- EMEF Carlos Pasquale, Prof.
- EMEF Chico Falconi, Pe.
- EMEF Dama Entre Rios Verdes
- EMEF Eptácio Pessoa, Pres.
- EMEF Euzébio Rocha Filho
- EMEF Ezequiel Ramos Junior
- EMEF Fernando de Azevedo, Prof.
- EMEF Flávio Augusto Rosa, Prof.
- EMEF Hélio Tavares, Dr.
- EMEF Henrique F. da Costa

Diretoria Regional de Educação de São Miguel

- EMEF Izabel Aparecida C. da Luz

Grupo B

 **24/09 (quarta-feira) –  08h às 12h**

Unidades:

- EMEF Jardim Silva Teles
- EMEF João Augusto Breves, Dr.
- EMEF José Américo de Almeida
- EMEF José Bento de Assis, Prof.
- EMEF José Borges Andrade
- EMEF José Borges dos S. Junior, Rev.
- EMEF José de Anchieta, Pe.
- EMEF José Ermírio de Moraes, Sen.
- EMEF José Honório Rodrigues
- EMEF José Mário Pires Azanha, Prof.
- EMEF José Pedro Leite Cordeiro, Dr.
- EMEF Josefa Nicácio Araújo, Profa.
- EMEF Jurandi Gomes de Araújo, Prof.
- EMEF Lauro Celidonio G. dos Reis, Dr.
- EMEF Lino de Mattos, Sen.
- EMEF Luís Saia, Arq.
- EMEF Maria Imilda do S. S., Me.
- EMEF Marisa Moretti Câmara, Profa.
- EMEF Milton Pereira Costa
- EMEF Mururés

Grupo C

 **22/09 (segunda-feira) –  13h às 17h**

Unidades:

- EMEF Neuza Avelino da Silva Melo
- EMEF Newton Reis, Gen.
- EMEF Nildo do Amaral Junior, Pe.
- EMEF Paulo Rolim Loureiro, D.
- EMEF Pedro Aleixo, Dr.
- EMEF Pedro de Frontin, Alm.
- EMEF Pedro Fukuyei Y. Ferreira
- EMEF Pedro Teixeira
- EMEF Raimundo Correia
- EMEF Raul Pilla
- EMEF Sud Mennucci
- EMEF Tereza Setuko K. Hatori, Profa.
- EMEF Thomaz Rodrigues Alckmin
- EMEF Vicente Amato S., Com.

Diretoria Regional de Educação de São Miguel

- EMEF Virgílio de Mello Franco
- EMEF Wanda Ovídio G., Profa.
- EMEFM Darcy Ribeiro

Informações importantes

- Solicitamos que cada coordenador(a) traga seu notebook para utilização durante o encontro.
- Teremos um café colaborativo.
- Contamos com a presença e participação ativa de todos(as), ressaltando que a articulação da equipe gestora é essencial para o sucesso da implementação do Programa EntreNós em nossa rede.

3- DIPED

3.1. EDUCAÇÃO INFANTIL

1.Atividade: Formação

Público-alvo: Coordenadoras(es) Pedagógicas(os) e Diretoras(es) das UEs Diretas de Educação Infantil

Conteúdo: Encontro no Território: Saberes e fazeres da gestão pedagógica: Narrativas do cotidiano

Data: 18/09/2025 (5ª feira)

Horário: 8h às 12h

Locais:

Turma I (Formadora Ana Paula Dias) - CEU CEI Parque São Carlos

Rua Clarear, 141 - Vila Jacuí.

Turma II (Formadora Cida Souza) - EMEI Maria Quitéria

Rua Marfim Vegetal, 126 - Parque Paulistano.

Turma III (Formadora Jeane Vilaça) - EMEI Profa. Marisa Lopes Pinheiro

Rua Roberto Said, 183 - Jardim Nélia.

Turma IV (Formadora Roberta Diniz) - CEI Rosa de Sabag Addas

Rua Visc. de Aljezur, 398 - Vila Jurema.

Turma V (Formadora Daniela Magalhães) - CEI Jardim Silva Telles

Rua José Alexandre Machado, 587 - Jardim Silva Teles.

Organização das Turmas

Sugestão para leitura: [Sugestão de leitura: Complexidade e relações na Educação Infantil, Hoyuelos e Riera, 2019, Cap. II - Do olhar ao observar.](#)

Diretoria Regional de Educação de São Miguel

Obs.: Teremos um café colaborativo! Se possível, traga um prato ou bebida para compartilhar. Para evitarmos o uso de descartáveis, pedimos que cada participante traga sua caneca.

3.2- ENSINO FUNDAMENTAL

1. Atividade: Formação Continuada Mensal de POSL (**convocação**)

Público-Alvo: Professores/as Orientadores/as de Sala de Leitura (POSLs)

Datas, horários e locais:

15/09/2025 - *Turma C* das 8h às 12h e *Turma D* das 14h às 18h.

Local: EMEF Paulo Rolim Loureiro, D., localizada na Rua João Nicário Eleutério, 374 - Cidade Nova São Miguel.

16/09/2025 - *Turma A* das 8h às 12h e *Turma B* das 14h às 18h.

Local: EMEF Armando Cridey Righetti, localizada na Rua Cordão de São Francisco, 797 - Vila Aimoré.

Cada POSL deve participar da formação de acordo com a sua turma, conforme documento de organização de horários a seguir:

<https://docs.google.com/document/d/15tufi6KtAfoteK1ttotv0YA1sRBYfs0b/edit?usp=sharing&ouid=103596818645967320469&rtpof=true&sd=true>

Contribuições para o café serão bem-vindas!

2. Atividade: Formação: Recompôr para avançar: caminhos para a recomposição das aprendizagens - Matemática

Conteúdo: Formação com dispensa de horas de trabalho, direcionada aos professores de Matemática regentes de 9º ano, conforme Comunicado SME nº 329 de 03/09/2025 e Portaria SME nº 8501, de 03/09/2025.

Público-Alvo: Professores de Matemática regentes de 9º ano;

Datas e horários:

Turma 1 - 18/09 das 8h às 12h

Turma 2 - 18/09 das 13h30 às 17h30

Turma 3 - 19/09 das 8h às 12h

Local: Sala de formação - 3º andar da DRE-MP: Av Nordestina, 747.

Contribuições para o café serão bem-vindas!

Obs.: Distribuição das turmas:

Diretoria Regional de Educação de São Miguel

Matemática

RECOMPOR PARA
AVANÇAR

Turma 1 - 18/09 - 8h às 12h

MARIA CLARA MACHADO
MARIA IMILDA DO SANTÍSSIMO SACRAMENTO
MARISA MORETTI CAMARA, PROFA.
MILTON PEREIRA COSTA
MURURES
NEUZA AVELINO DA SILVA MELO
NEWTON REIS, GEN.
PARQUE SÃO CARLOS
PAULO ROLIM LOUREIRO, D.
PEDRO ALEIXO, DR.
PEDRO FUKUYEI YAMAGUCHI FERREIRA
PEDRO TEIXEIRA
RAIMUNDO CORREIA
RAUL PILLA
SUD MENNUCCI
TEREZA SETUKO KOSHIMAE HATORI
TRES PONTES
VICENTE AMATO SOBRINHO, COM.
VILA CURUCA
WANDA OVIDIO GONCALVES, PROFA.
DARCY RIBEIRO

Turma 3 - 19/09 - 8h às 12h

ANTONIA E ARTUR BEGBIE
ANTONIO CARLOS DE ANDRADA E SILVA
CARLOS PASQUALE, PROF.
CHICO FALCONI, PE.
DAMA ENTRE RIOS VERDES
EPITACIO PESSOA, PRES.
EUZEBIO ROCHA FILHO
EZEQUIEL RAMOS JUNIOR
FERNANDO DE AZEVEDO, PROF.
FLAVIO AUGUSTO ROSA, PROF.
HELLIO TAVARES, DR.
HENRIQUE FELIPE DA COSTA
IZABEL APARECIDA CRISTOVAO DA LUZ
JARDIM SILVA TELES
JOAO AUGUSTO BREVES, DR.
JOSE BENTO DE ASSIS, PROF.
JOSE DE ANCHIETA, PE.
JOSE ERMIRIO DE MORAIS, SEN.
JOSE HONORIO RODRIGUES
JOSE MARIO PIRES AZANHA, PROF.
JOSE PEDRO LEITE CORDEIRO, DR.
JOSEFA NICACIO ARAUJO, PROFA.
JURANDI GOMES DE ARAUJO, PROF.

Turma 2 - 18/09 - 13h30 às 17h30

ARMANDO CRIDEY RIGHETTI
CAPISTRANO DE ABREU
JOSE AMERICO DE ALMEIDA
LINO DE MATTOS, SEN.
LUIS SAIA, ARQ.
NILDO DO AMARAL JUNIOR, PE.
PEDRO DE FRONTIN, ALM.
VIRGILIO DE MELLO FRANCO

 **Local: Sala de formação
DRE-MP. End.: Av. Nordestina, 747.**

  **Trazer CCSA do 9º ano e o
Currículo da Cidade de Mat.**

Contribuições para o café serão bem-vindas!

3. Atividade: Formação PAP 2º ANO

Público-Alvo: Professores PAP 2º ano do Ciclo de Alfabetização

Conteúdo: Matemática na Alfabetização

Data: 15/09/2025

Horário: Manhã (8h às 12h) e tarde (13h30 às 17h30)

Local: DRE MP - 3º andar.

Todas as contribuições para o café coletivo serão bem-vindas.

Diretoria Regional de Educação de São Miguel

4. Atividade: Formação: Recompôr para avançar: caminhos para a recomposição das aprendizagens - Língua Portuguesa

Conteúdo: Formação com dispensa de horas de trabalho, direcionada aos professores de Matemática regentes de 9º ano, conforme comunicado SME nº 329 de 03/09/2025 e Portaria SME nº 8501, de 03/09/2025.

Público-Alvo: Professores regentes de 9º ano - Língua Portuguesa

Data: Turma A- 18/09 - 8h às 12h

Turma B - 19/09 - 8h às 12h

Turma C - 19/09 - 13h30 às 17h30

Local: Instituto Federal de São Miguel Paulista - Rua Tenente Miguel Delia, 105



The flyer is titled "Língua Portuguesa" in a stylized red font, with a circular logo "APRENDER E ENSI- NAR" in yellow and green. It lists three groups: Turma A (18/09/2025, 8h-12h), Turma B (19/09/2025, 8h-12h), and Turma C (19/09/2025, 13h30-17h30). Each group has a list of names and titles. At the bottom right, it specifies the location as IFSP - End.: R. Ten. Miguel Delia, 105, and includes a note about coffee contributions.

Língua Portuguesa

Turma A - Manhã - 8h às 12h
18/09/2025

ANTONIA E ARTUR BEGBIE
ANTONIO CARLOS DE ANDRADA E SILVA
CARLOS PASQUALE, PROF.
CHICO FALCONI, PE.
DAMA ENTRE RIOS VERDES
EPITACIO PESSOA, PRES.
EUZEBIO ROCHA FILHO
EZEQUIEL RAMOS JUNIOR
FERNANDO DE AZEVEDO, PROF.
FLAVIO AUGUSTO ROSA, PROF.
HELLIO TAVARES, DR.
HENRIQUE FELIPE DA COSTA
IZABEL APARECIDA CRISTOVAO DA LUZ
JARDIM SILVA TELES
JOAO AUGUSTO BREVES, DR.
JOSE BENTO DE ASSIS, PROF.
JOSE DE ANCHIETA, PE.
JOSE ERMIRIO DE MORAIS, SEN.
JOSE HONORIO RODRIGUES
JOSE MARIO PIRES AZANHIA, PROF.
JOSE PEDRO LEITE CORDEIRO, DR.
JOSEFA NICACIO ARAUJO, PROFA.
JURANDI GOMES DE ARAUJO, PROF.

Turma B - Manhã - 8h às 12h
19/09/2025

MARIA CLARA MACHADO
MARIA IMILDA DO SANTÍSSIMO SACRAMENTO
MARISA MORETTI CAMARA, PROFA.
MILTON PEREIRA COSTA
MURURES
NEUZA AVELINO DA SILVA MELO
NEWTON REIS, GEN.
PARQUE SAO CARLOS
PAULO ROLIM LOUREIRO, D.
PEDRO ALEIXO, DR.
PEDRO FUKUYEI YAMAGUCHI FERREIRA
PEDRO TEIXEIRA
RAIMUNDO CORREIA
RAUL PILLA
SUD MENNUCCI
TEREZA SETUKO KOSHIMAE HATORI
TRES PONTES
VICENTE AMATO SOBRINHO, COM.
VILA CURUGA
WANDA OVIDIO GONCALVES, PROFA.
DARCY RIBEIRO

Turma C - Tarde - 13h30 às 17h30
19/09/2025

ARMANDO CRIDEY RIGHETTI
CAPISTRANO DE ABREU
JOSE AMERICO DE ALMEIDA
LINO DE MATTOS, SEN.
LUIS SAIA, ARQ.
NILDO DO AMARAL JUNIOR, PE
PEDRO DE FRONTIN, ALM.
VIRGILIO DE MELLO FRANCO

Local: IFSP - End.: R. Ten. Miguel Delia, 105

Contribuições para o café serão bem-vindas!

Diretoria Regional de Educação de São Miguel

5. Atividade: FORMAÇÃO PAP INTERDISCIPLINAR com dispensa de horas

Público-alvo: Professores designados no Projeto de Apoio Pedagógico - PAP

Conteúdo: Formação Mensal

Data: 22/09/2025

Horários: das 9h30 às 13h30 ou das 14h às 18h

Local: Instituto Federal - rua Tenente Miguel, 105, sala 07, Vila Americana, São Paulo

Contribuições para o café coletivo são bem-vindas

6. Atividade: Formação Continuada Mensal de POED - (convocação)

Público-alvo: Professores Orientadores de Educação Digital - POED.

Conteúdo: “Formação Rede formando Rede - Programa Aprender e Ensinar” - 2025.

Data, Horário e Local:

- 12/09/2025 - **Turma C** das 8h às 12h e Turma D das 14h às 18h
- 18/09/2025 - **Turma A** das 8h às 12h e Turma B das 14h às 18h

FabLab CEU Três Pontes - [Endereço](#): Rua Capachós, 400 - Jardim Celia, São Paulo - SP .

Observação:

- Embora haja uma organização inicial disponibilizada no link abaixo, por se tratar de formação em serviço, os professores participam no dia e horário em que sua jornada de trabalho é maior.
- Turmas: https://drive.google.com/file/d/1V-I9CkxIrwm_QaqY9XqKsYpbkPRveJ_l/view?usp=sharing
- Contribuições para o café coletivo são bem-vindas.

Para essa formação será necessário levar o notebook que está em comodato.

7. Atividade: Formação de CP – EMEFs. (Convocação)

Público-alvo: Coordenadores Pedagógicos das EMEFs.

Conteúdo: Formação Mensal Continuada.

Data, Horário e Local:

- 18/09/2025 - **Turma C** das 8h às 12h.
- 25/09/2025 - **Turma A** das 8h às 12h e Turma B das 13h às 17h.

Local: DRE-MP: Avenida Nordestina, 747.

Contribuições para o café serão bem-vindas!

3.3. NAAPA

Sem comunicação nesta semana.

3.4. CEFAI

Atividade: FORMAÇÃO ESTAGIÁRIOS

Público-alvo: Estagiários(as) dos Programas “Aprender sem limites” e “Parceiros da Aprendizagem”

Conteúdo: Orientações do Ciclo de Alfabetização e ajustes pedagógicos

Diretoria Regional de Educação de São Miguel

Datas: 18/09/2025 - Aprender sem Limite

19/09/2025 - Parceiros da Aprendizagem

Horários: 8h às 11h (para os(as) estagiários(as) do turno da manhã)

13h às 16h (para os(as) estagiários(as) do turno da tarde)

Local: CEU VILA CURUÇÁ - Auditório - Avenida Marechal Tito, 3452 - Itaim Paulista, São Paulo - SP, 08161-495

Observação:

- Cada participante trazer sua caneca plástico e garrafa para beber água;
- Dar ciência aos interessados através dos meios de comunicação que a escola possui (e-mail, WhatsApp, por escrito etc.).
- A formação é para TODOS (AS) os (as) estagiários (as) e é obrigatória.

Equipe DRE-MP.